

PIANO ATTUATIVO n° 1

S.S. n°36 DEL LAGO DI COMO E DEL PASSO DELLO SPLUGA

Richiedente: - WALL S.p.A.

All. N°

2

Data: 20.07.2018

Oggetto:

Documentazione fotografica

Il Richiedente

WALL SPA
Corso XXV Aprile 167/B
23883 ERBA (CO)
cod. fisc. e part. iva 00238860130

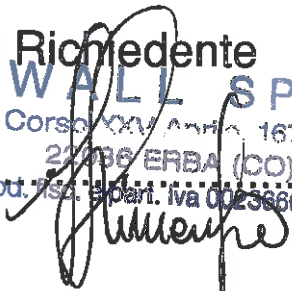

Il Progettista

ARCHITETTO
GIOVANNI CASATI
Via S. Simeoniano n° 69
tel. 0341 604589 - fax 0341 605887
23883 BEVERATE DI BRIVIO (LC)
Cod.fisc. CST GNN 56P20 E507F



Progettista:

dott. arch. CASATI GIOVANNI

BRIVIO - Via S.Simpliciano n° 69

Albo Architetti della Provincia di Lecco n° 119

IMMAGINI SATELLITARI

(INQUADRAMENTO TERRITORIALE)

COMPARTO INDUSTRIALE ESISTENTE
IN COMUNE DI ROGENO

COMPARTO OGGETTO
D'INTERVENTO

CENTRO COMUNE
DI ROGENO

COMPARTO INDUSTRIALE ESISTENTE IN
COMUNE DI GARBAGNATE MONASTERO

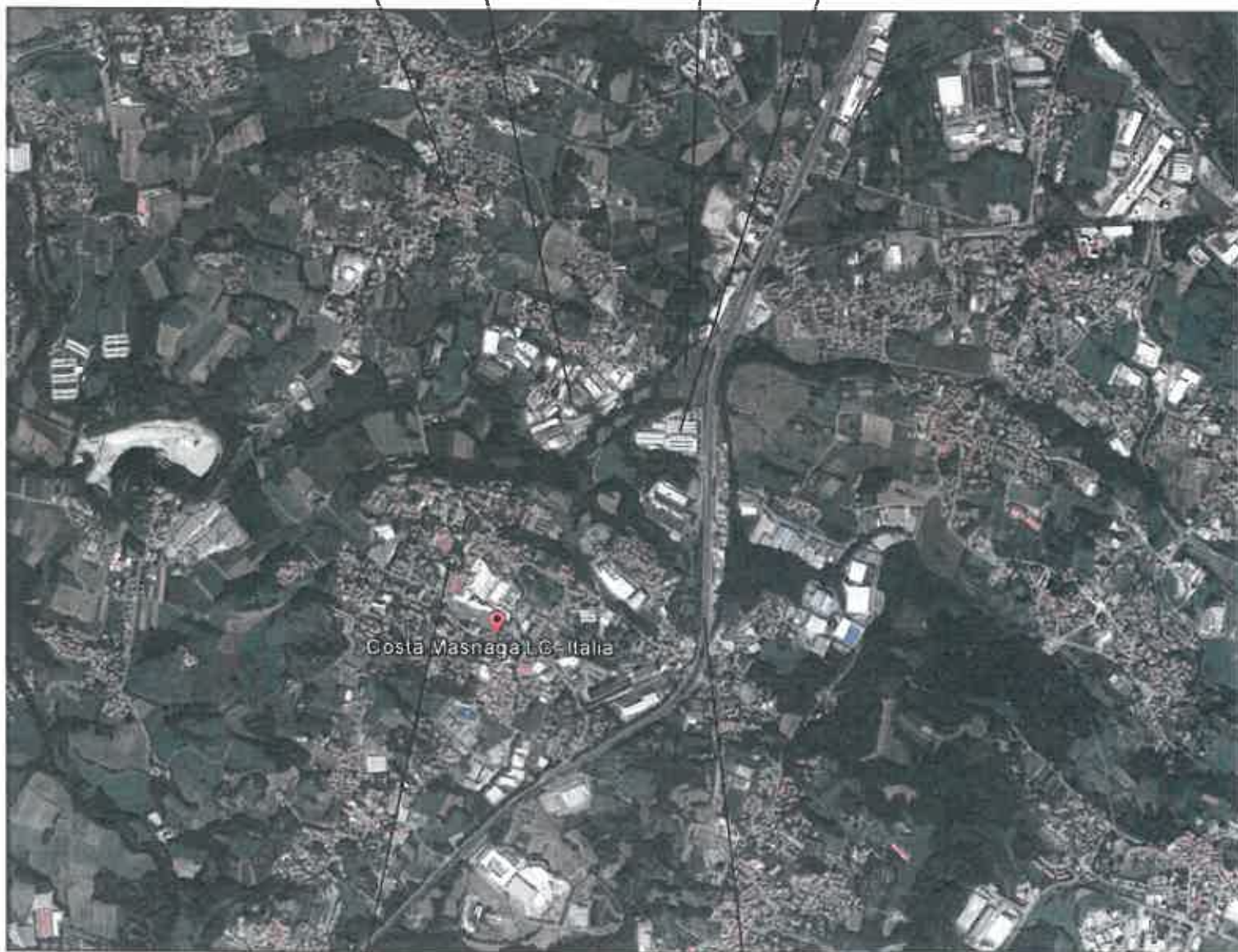

CENTRO COMUNE
DI COSTAMASNAGA

STRADA STATALE n° 36
DELLO SPLUGA

COMPLESSO COMMERCIALE DIREZIONALE E ALBERGHIERO
IN COMUNE DI GARBAGNATE MONASTERO

STRADA STATALE n° 36
DELLO SPLUGA

AREE AGRICOLE

COMPARTO INDUSTRIALE ESISTENTE
IN COMUNE DI ROGENO

COMPARTO OGGETTO
D'INTERVENTO



CENTRO COMUNE
DI COSTAMASNAGA

AREE BOSCADE
ESISTENTI

COMPARTI PRODUTTIVI IN COMUNE
DI GARBAGNATE MONASTERO

COMPARTO PRODUTTIVO IN
COMUNE DI COSTA MASNAGA

FASCIA BOSCATO DA MANTENERE
A FILTRO AMBIENTALE

COMPARTO OGGETTO
D'INTERVENTO

PORZIONE DI LOTTO IN
COMUNE DI MOLTENO

STRADA COMUNALE
PER ROGENO

STRADA STATALE n° 36
DELLO SPLUGA

COMPARTO INDUSTRIALE ESISTENTE
IN COMUNE DI ROGENO

AREE BOScate GIÀ
ELIMINATE DAL P.T.C.P.



STRADA CAMPESTRE

COMPARTO INDUSTRIALE IN COMUNE
DI GARBAGNATE MONASTERO

SVINCOLO E STRADA DI
ACCESSO AL COMPARTO
OGGETTO D'INTERVENTO

COMPLESSO COMMERCIALE DIREZIONALE E ALBERGHIERO
IN COMUNE DI GARBAGNATE MONASTERO

**IMMAGINI FOTOGRAFICHE
(COMPARTO OGGETTO D'INTERVENTO)**

SCHEMA PUNTI DI VISTA IMMAGINI FOTOGRAFICHE

